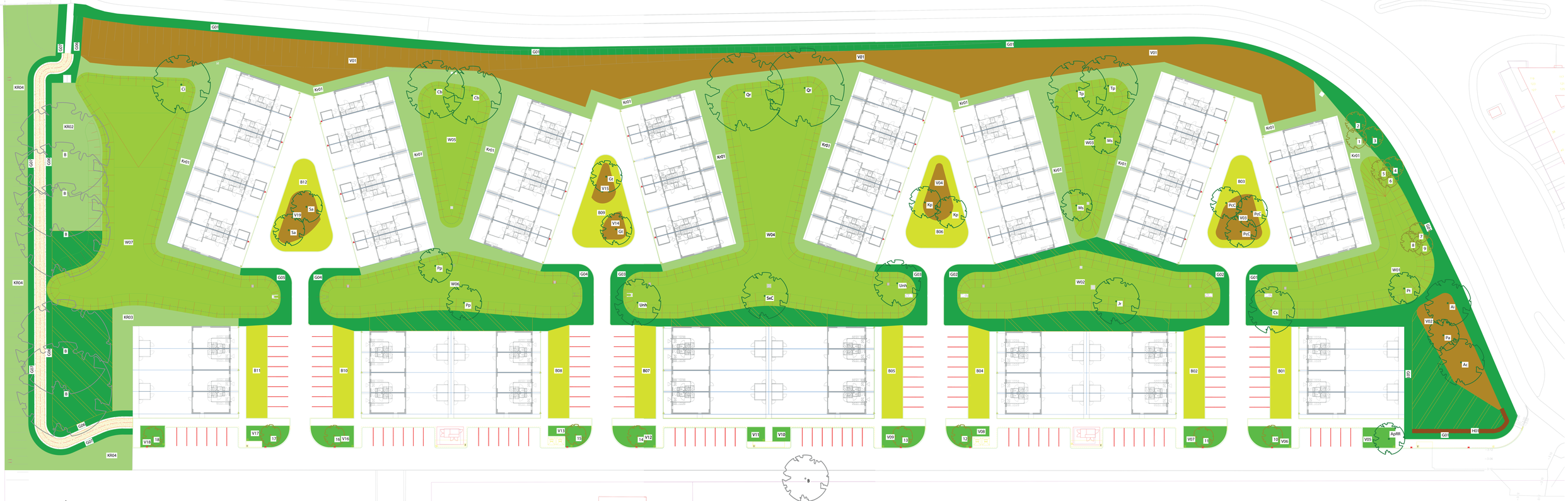

## Legenda

Groenvoorzieningen

- Aanbrengen heestervak bosplantsoen
- Reserveren voor groene speellocatie
- Aanbrengen gazon
- Aanbrengen wadi met wadi kruidenmengsel
- Aanbrengen kruidenmengsel
- Aanbrengen bloembollenmengsel + kruidenmengsel (laag/middelhoog)
- Aanbrengen sierheestervak
- Aanbrengen haag
- Aanbrengen meerstammige heester (8)
- Aanbrengen boom (Pt)
- Bestaande boom (B)

- Maten in meters, tenzij anders vermeld
- Materiaalmaten in mm, tenzij anders vermeld
- Peilmaten in meters t.o.v. N.A.P., tenzij anders vermeld
- Diameters in mm, tenzij anders vermeld

0 2 4 6 8m

SCHAAL 1:200

Project : Hanzekwartier

Omschrijving : OFW Koopmans
Groen ontwerp

gemeente dronten

Gemeente Dronten
De Rede 1
8251 ER Dronten

www.dronten.nl
Postbus 100
8250 AC Dronten

| | | | |
|---|---|---|---|
| Documentsoort | WRM | | Versie |
| Formaat : | A0 | | 1 |
| Schaal : | 1:200 | | |
| Aantal bladen : | 2 | | |
| Status : | Definitief | | |
| Datum : | 27-11-2025 | | |
| Getekend : | | Gecontroleerd : | |
| S. Rouwenhorst | | W. Baijense | |

Documentnummer:

| Tekenr. | Soort | Blad |
|---|---|---|
| 153-13-WRM-03 | GR - | 02 |